

FICHA TÉCNICA REFERENCIAL DE PUNTOS CRÍTICOS PARA EL MANTENIMIENTO DE CAUCE, EN EL SECTOR SAN SALVADOR, DISTRITO DE HUAMACHUCO, PROVINCIA DE SANCHEZ CARRION, DEPARTAMENTO DE LA LIBERTAD

FTR-MC-PREV N° 0624-2025-ANA-AAA.M-ALA.H

PROPUESTA DE LA ACTIVIDAD: LIMPIEZA Y DESCOLMATACIÓN PARA EL MANTENIMIENTO DE CAUCE DE LA QUEBRADA SAN SALVADOR, SECTOR SAN SALVADOR, DISTRITO DE HUAMACHUCO, PROVINCIA DE SANCHEZ CARRION, DEPARTAMENTO DE LA LIBERTAD.

1. UBICACIÓN:

AAA	MARAÑON	ALA	HUAMACHUCO	Fecha	7/11/2025
-----	---------	-----	------------	-------	-----------

1.1. Ubicación política

Departamento	LA LIBERTAD	Provincia	SANCHEZ CARRION	Distrito	HUAMACHUCO	Sector	SAN SALVADOR
--------------	-------------	-----------	-----------------	----------	------------	--------	--------------

1.2. Ubicación hidrográfica

Unidad hidrográfica	CUENCA CRISNEJAS	Cuerpo de agua	QUEBRADA SAN SALVADOR
---------------------	------------------	----------------	-----------------------

1.3. Ubicación geográfica - Coordenadas UTM (Datum: WGS 84)

	Inicial			Final			Margen	Observación
	Este (X):	Norte (Y):	Zona	Este (X):	Norte (Y):	Zona		
TRAMO 1	827044 m	9133685,00 m	17M	826856,00 m	9134379,00 m	17M	EJE DE CAUCE	

2.- EVALUACIÓN DE LA ZONA EXPUESTA A INUNDACIONES::

2.1.- TIPO DE PELIGRO

inundacion ☒
 flujo de detritos ☐
 erosion fluvial ☒

2.2. Nivel de Peligro

Alto ☒
 Muy Alto ☐

2.3.- GEOLOGIA

Su suelo esta constituido por del quebrada San Salvador, que tiene diferentes características geometricas de origen, propiedades y composicion, donde predomina el conglomerado en su recorrido con presencia de piedras. En esta zona se exponen ampliamente los depositos aluviales antiguos, constituidos por horizontes bien clasificados de gravas, material fino y fragmentos grandes de rocas arrastradas por la quebrada en sus distintos periodos de sedimentacion y teniendo en cuenta sus características morfologicas, nos permite determinar que la quebrada es alargada y sus aguas se mueven serpenteando el cauce debido a su pendiente y velocidad. Los cantos rodados estan formados por el cono de deyeccion del la quebrada por rocas igneas y las mas resistentes que se encuentran en la riberas, la presencia de diferentes terrazas, cauces antiguos y actuales nos revela eventos importantes ocurridos durante su evolucion dentro del valle, sobresaliendo las avenidas, inundaciones, erosion,etc.

Gravoso	x	Arenas	x	Limo y arcillas	x
---------	---	--------	---	-----------------	---

Gravoso(Mayores a 2 mm), Arenoso(2 mm - 0.1 mm) y Arcilloso(menores de 0.1 mm)

Los tipos de materiales existentes en el cauce del rio son: arena, grava, piedra y grandes cantidades de hormigón. No existen canteras de extracción de material de acarreo.

Geodinamica externa:

Lluvias:

En la zona de estudio la actividad pluvial, en condiciones normales afecta relativamente sin embargo; en eventos extraordinarios como el Fenómeno El Niño, la periodica intensidad pluvial causa daños debido al volumen de precipitaciones, la velocidad de escorrentia, superficie de drenaje y caudal de microcuencas.

Erosion Pluvial:

Se presenta en mayor o menor grado de intensidad en las planicies a lo largo de la quebrada San Salvador. Las principales causas de su ocurrencia son el incremento brusco de las escorrentias en cada temporada de lluvias, y las variaciones de su dinámica fluvial. Por lo que que la erosión tiende afectar a las riberas naturales y artificiales.

si se ha presentado caída de rocas de los cerros y según testimonios de los pobladores si se ha presentado reptación en las zonas altas de las quebradas.



Firmado digitalmente por
 USQUIANO RISCO Jesus
 Guercindo FAU 20520711865
 hard
 Motivo: Doy V° B°

Profesional de la ALA que ha elaborado
 la ficha técnica referencial



Firmado digitalmente por
 BURGOS MORALES Luis
 Orlando FAU 20520711865
 hard
 Motivo: Doy V° B°



Firmado
 digitalmente
 por AGUILAR
 RIVERA Gloria
 Soledad FAU
 20520711865
 hard
 Motivo: En
 señal de
 Conformidad



Firmado
 digitalmente por
 AGUIÑO
 GONZALES Cesar
 Augusto FAU
 20520711865 hard
 Motivo: Doy V° B°

Administrador de La
 Administración Local Del Agua

Inundaciones:

La geomorfología de la quebrada San Salvador, presenta una dinámica activa con huacos, deslizamientos, derrumbes que otorgan al cauce condiciones para las inundaciones. El 17 de marzo del 2017, en medio de la emergencia por el fenómeno de El Niño costero, se presentaron constantes precipitaciones pluviales se incremento el caudal, generando que se desborde en el área de intervención, dicho flujo abarco varias áreas aledañas, afectando a la propiedad publica y privada, entre ellas personas damnificadas, viviendas colapsadas, áreas agrícolas, caminos vecinales, etc.

En lo sucesivo cada año en la temporada de lluvias entre diciembre - abril, ocasiona desbordes tanto para la margen derecha como para la margen izquierda, afectando a viviendas, áreas de cultivos, ganado, infraestructura social entre otros.

Existe erosión fluvial constante, por la crecida de la quebrada en épocas de avenidas en el tramo inicial y en la parte media a baja ocasionada sedimentación del cauce.

2.4.- HIDROLOGÍA

No existe una estación hidrométrica que registre los caudales históricos en la quebrada San Salvador, sin embargo de acuerdo a la huella en el cauce de la quebrada constatada se puede inferir un caudal de máximas avenidas de 5,0 m³/s aproximadamente.

2.5.- ELEMENTOS EXPUESTOS:

DESCRIPCIÓN	CANT.	UNIDAD	COMENTARIO
01. POBLACION AFECTADA	50	Hab.	
02. VIVIENDAS EN RIESGO:	10	Unidad	
03. INSTITUCION EDUCATIVA:			
04. CENTROS DE SALUD			
05. AREAS DE CULTIVO:	5	has	Pastos Cultivados
06. CABEZAS DE GANADO:			
07. INFRAESTRUCTURA DE RIEGO (Canal, Bocatoma, Reservorio, Otros)			
08. INFRAESTRUCTURA VIAL (Km)	1	Unidad	01 Puente 02 tramos de carretera
09. INFRAESTRUCTURA DE SERVICIOS (agua y saneamiento)			
10. INFRAESTRUCTURA ELECTRICA			
11. OTROS			

3.- PROPUESTA TECNICA:

3.1.- Actividades

Tipo	Unidad de medida	Cantidad	Descripción de la propuesta	Observaciones
LIMPIEZA Y DESCOLMATACION	km	0.77	770.00 m de Limpieza y descolmatacion del cauce de la quebrada San Salvador En un ancho de cauce de 5.00 m y una altura de corte de terreno 0.80 m	
ELIMINACION DE MATERIAL EXCEDENTE	m3	3,388.00	Eliminacion de material excedente	

4.-ESQUEMA DE PROPUESTA TÉCNICA:

4.1 VISTA DE PERFIL

SECCIÓN TÍPICA DE LA QUEBRADA A DESCOLMATAR

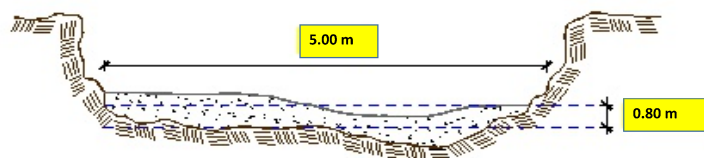

4.2 VISTA DE PLANTA



5.- IMAGEN SATELITAL DE ZONA VULNERABLE(GOOGLE EARTH)

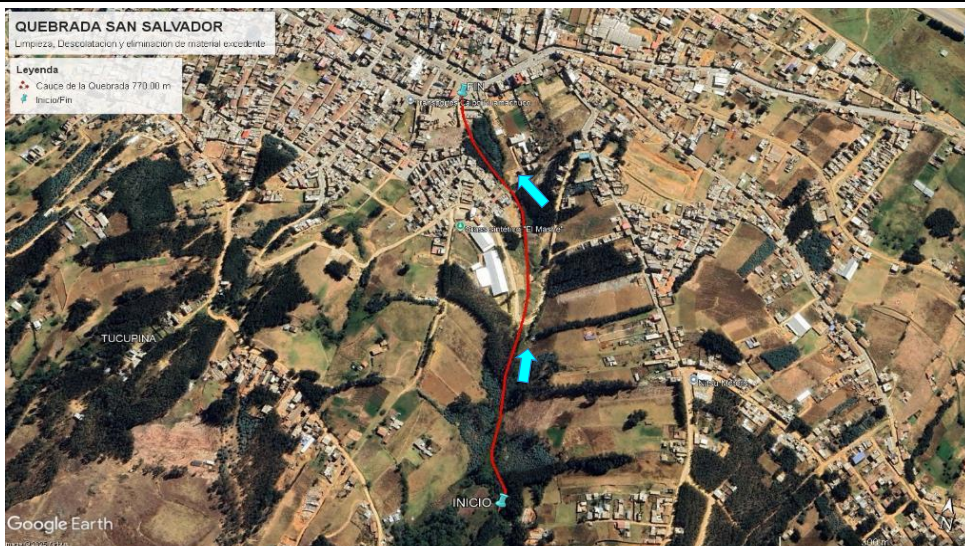

Firmado digitalmente por
 USQUIANO RISCO Jesus
 Guimercindo FAU 20520711865
 hard
 Motivo: Doy V° B°

Profesional de la ALA que ha elaborado
 la ficha técnica referencial



Firmado digitalmente por
 BURGOS MORALES Luis
 Orlando FAU 20520711865
 hard
 Motivo: Doy V° B°



Firmado digitalmente
 por AGUILAR
 RIVERA Gloria
 Soledad FAU
 20520711865
 hard
 Motivo: En
 señal de
 Conformidad



Firmado digitalmente por
 AGUIÑO
 GONZALES Cesar
 Augusto FAU
 20520711865 hard
 Motivo: Doy V° B°

Administrador de La
 Administración Local Del Agua

6. PANEL FOTOGRÁFICO DE ZONA VULNERABLE



IMAGEN N°01: Se observa la quebrada San Salvador requiere de mantenimiento de cauce



IMAGEN N°02: la quebrada San Salvador encuentra colmatada, con maleza necesitando de mantenimiento para proteccion de la trocha carrozable

7.- PRESUPUESTO ESTIMADO:

ITEM	DESCRIPCIÓN	UND.	METRADO	PRECIO S/.	PARCIAL S/.
LIMPIEZA Y DESCOLMATACIÓN (L=770.00 m)					
1.00	OBRAS PROVISIONALES				3,653.19
1.01	CARTEL DE IDENTIFICACIÓN DE LA ACTIVIDAD 3.60 x 4.80 m	und.	1.00	1,778.59	1,778.59
1.02	CASETA DE GUARDIANIA Y/O ALMACEN	m2	20.00	93.73	1,874.60
2.00	TRABAJOS PRELIMINARES				30,119.15
2.01	MOVILIZACIÓN Y DESMOVILIZACIÓN DE EQUIPOS Y MAQUINARIA	vje	2.00	10,021.59	20,043.18
2.02	RAMPAS DE ACCESO A LA ACTIVIDAD	m3	800.00	6.03	4,824.00
2.03	TRAZO Y REPLANTEO	Km	0.77	1,881.02	1,448.39
2.04	CONTROL TOPOGRAFICO	Km	0.77	2,830.63	2,179.59
2.05	DESvío DEL RIO	M	80.00	20.30	1,624.00
3.00	MOVIMIENTO DE TIERRAS				71,668.52
3.01	LIMPEZA Y DESCOLMATACION DE CAUCE DE RIO	m3	3,080.00	7.33	22,576.40
3.02	ELIMINACION DE MATERIAL EXCEDENTE	m3	3,388.00	14.49	49,092.12
COSTO DIRECTO					105,440.86
GASTOS GENERALES (8%CD)					8,435.27
UTILIDAD (5%CD)					5,272.04
SUB TOTAL					119,148.17
IGV (18%)					21,446.67
TOTAL					140,594.84
SUPERVISIÓN (3%CD)					3,163.23
FICHA DEFINITIVA					10,000.00
PRESUPUESTO TOTAL					153,758.07
SON: CIENTO CINCUENTA Y TRES MIL SETECIENTOS CINCUENTA Y OCHO CON 07/100 Soles					

8.- CRONOGRAMA DE EJECUCIÓN

ITEM	ACTIVIDAD	UNID.	DIAS	PLAZO DE EJECUCION (DÍAS)			
				MES 01			
				I	II	III	IV
1.00	LIMPIEZA Y DESCOLMATACIÓN (L=770.00 m)						
01.01	OBRAS PROVISIONALES						
1.01	CARTEL DE IDENTIFICACION DE LA ACTIVIDAD 3.60 x 4.80 m	und	1.00				
1.02	CASETA DE GUARDIANIA Y/O ALMACEN	m2	2.00				
2.00	OBRAS PRELIMINARES						
2.01	MOVILIZACION Y DESMOVILIZACION DE EQUIPOS Y MAQUINARIA	vje	2.00				
2.02	RAMPAS DE ACCESO A LA ACTIVIDAD	m3	1.00				
2.03	TRAZO Y REPLANTEO	km	2.00				
2.04	CONTROL TOPOGRAFICO	km	4.00				
2.05	DESUDIO DEL RIO	m	1.00				
3.00	MOVIMIENTO DE TIERRAS						
3.01	LIMPIEZA Y DESCOLMATACION DE CAUCE DE RIO	m3	4.00				
3.02	ELIMINACION DE MATERIAL EXCEDENTE	m3	3.00				

ACTIVIDADES A REALIZAR PARA EL CUMPLIMIENTO DE LA OBRA

ITEM	ACTIVIDAD	MES 01				MES 02			
		I	II	III	IV	I	II	III	IV
01.01	FORMULACION DE FICHA TECNICA								
01.02	CONTRATACION								
01.03	EJECUCION								
01.04	SUPERVISIÓN								
01.05	SEGUIMIENTO								
01.06	LIQUIDACION								

Fecha de elaboración de la ficha:

7/11/2025

NOTA :

* LA PRESENTE FICHA TÉCNICA REFERENCIAL DE PREVENCIÓN PARA LIMPIEZA, DESCOLMATACIÓN Y CONFORMACION DE DIQUE CON MATERIAL PROPIO EN CAUCES EN RÍOS Y QUEBRADAS, CONTIENE INFORMACION REFERENCIAL RESPECTO AL PRESUPUESTO, METRADOS, COSTOS UNITARIOS E INSUMOS; DEBIENDO SER LA FICHA TECNICA DEFINITIVA LA QUE ESTABLEZCA EL PRESUPUESTO DE LA ACTIVIDAD.

* LA PROPUESTA TECNICA ES REFERENCIAL Y PUEDE VARIAR DE ACUERDO AL ESTUDIO DE LA FICHA TECNICA DEFINITIVA



Firmado digitalmente por
 USOUJANO RISCO Jesus
 Guercindo FAU 20520711865
 hard
 Motivo: Doy V° B°

Profesional de la ALA que ha elaborado
 la ficha técnica referencial



Firmado digitalmente por
 BURGOS MORALES Luis
 Orlando FAU 20520711865
 hard
 Motivo: Doy V° B°



Firmado digitalmente por
 AGUILAR RIVERA Gloria
 Soledad FAU 20520711865
 hard
 Motivo: En señal de Conformidad



Firmado digitalmente por
 AGUIÑO GONZALES Cesar
 Augusto FAU 20520711865
 hard
 Motivo: Doy V° B°

Administrador de La
 Administración Local Del Agua

PRESUPUESTO REFERENCIAL DE LA ACTIVIDAD

Presupuesto: LIMPIEZA Y DESCOLMATACIÓN PARA EL MANTENIMIENTO DE CAUCE DE LA QUEBRADA SAN SALVADOR, SECTOR SAN SALVADOR, DISTRITO DE HUAMACHUCO, PROVINCIA DE SANCHEZ CARRION, DEPARTAMENTO DE LA LIBERTAD.

Lugar: SECTOR SAN SALVADOR, DISTRITO DE HUAMACHUCO, PROVINCIA DE SANCHEZ CARRION, DEPARTAMENTO DE LA LIBERTAD.

Fecha : 10/11/2025

ITEM	DESCRIPCIÓN	UND.	METRADO	PRECIO S/.	PARCIAL S/.
LIMPIEZA Y DESCOLMATACIÓN (L=770.00 m)					
1.00	OBRAS PROVISIONALES				3,653.19
1.01	CARTEL DE IDENTIFICACION DE LA ACTIVIDAD 3.60 x 4.80 m	und.	1.00	1,778.59	1,778.59
1.02	CASETA DE GUARDIANIA Y/O ALMACEN	m2	20.00	93.73	1,874.60
2.00	TRABAJOS PRELIMINARES				30,119.15
2.01	MOVILIZACION Y DESMOVILIZACION DE EQUIPOS Y MAQUINARIA	vje	2.00	10,021.59	20,043.18
2.02	RAMPAS DE ACCESO A LA ACTIVIDAD	m3	800.00	6.03	4,824.00
2.03	TRAZO Y REPLANTEO	Km	0.77	1,881.02	1,448.39
2.04	CONTROL TOPOGRAFICO	Km	0.77	2,830.63	2,179.59
2.05	DESIVIO DEL RIO	M	80.00	20.30	1,624.00
3.00	MOVIMIENTO DE TIERRAS				71,668.52
3.01	LIMPIEZA Y DESCOLMATACION DE CAUCE DE RIO	m3	3,080.00	7.33	22,576.40
3.02	ELIMINACION DE MATERIAL EXCEDENTE	m3	3,388.00	14.49	49,092.12
COSTO DIRECTO					105,440.86
GASTOS GENERALES (8%CD)					8,435.27
UTILIDAD (5%CD)					5,272.04
SUB TOTAL					119,148.17
IGV (18%)					21,446.67
TOTAL					140,594.84
SUPERVISIÓN (3%CD)					3,163.23
FICHA DEFINITIVA					10,000.00
PRESUPUESTO TOTAL					153,758.07

SON: CIENTO CINCUENTA Y TRES MIL SETECIENTOS CINCUENTA Y OCHO CON 07/100 Soles

NOTA: EL PRESUPUESTO ES REFERENCIAL, DEBIENDO SER LA FICHA TECNICA DEFINITIVA LA QUE ESTABLEZCA EL PRESUPUESTO FINAL DE LA ACTIVIDAD U OBRA

PLANILLA GENERAL DE METRADOS REFERENCIAL DE LA ACTIVIDAD

Actividad LIMPIEZA Y DESCOLMATACIÓN PARA EL MANTENIMIENTO DE CAUCE DE LA QUEBRADA SAN SALVADOR, SECTOR SAN SALVADOR, DISTRITO DE HUAMACHUCO, PROVINCIA DE SANCHEZ CARRION, DEPARTAMENTO DE LA LIBERTAD.

Ubicación: SECTOR SAN SALVADOR, DISTRITO DE HUAMACHUCO, PROVINCIA DE SANCHEZ CARRION, DEPARTAMENTO DE LA LIBERTAD.

Fecha : 7/11/2025

Item	Descripción	Unid.	Nro veces	Dimensiones			Parcial	Total
				Largo	Ancho	Altura		
LIMPIEZA Y DESCOLMATACIÓN (L=770.00 m)								
1.00	TRABAJOS PROVISIONALES							
1.01	CARTEL DE IDENTIFICACION DE LA ACTIVIDAD 3.60 x 4.80 m	und.	1.00				1.00	1.00
1.02	CASETA DE GUARDIANIA Y/O ALMACEN	m2	1.00	5.00	4.00		20.00	20.00
2.00	TRABAJOS PRELIMINARES							
2.01	MOVILIZACION Y DESMOVILIZACION DE EQUIPOS Y MAQUINARIA	vje	2.00				2.00	2.00
2.02	RAMPAS DE ACCESO A LA ACTIVIDAD	m3						800.00
			1.00	50	4.00	4.00	800.00	
2.03	TRAZO Y REPLANTEO	Km	1.00				0.77	0.77
	Descolmatacion			0.77				
2.04	CONTROL TOPOGRAFICO	KM	1.00				0.77	0.77
	Descolmatacion			0.77				
2.05	DESVIO DEL RIO	M	1.00	80.00	1.00		80.00	80.00
1.03	MOVIMIENTO DE TIERRAS							
01.03.01	LIMPIEZA Y DESCOLMATACIÓN DEL CAUCE	m3	1.00	770	5.00	0.80	3,080.00	3,080.00
01.03.04	ELIMINACIÓN DE MATERIAL EXCEDENTE	m3	1.00	esp=	10%		3,388.00	3,388.00

DIMENSIONES DE

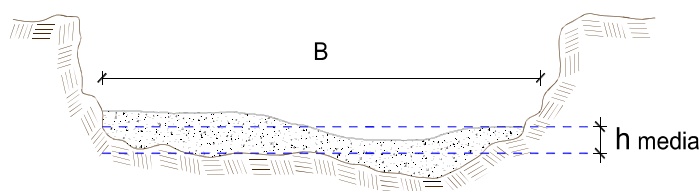

h media = 0.80 m
 B = 5.00 m

NOTA: LOS METRADOS SON REFERENCIALES, DEBIENDO SER LA FICHA TECNICA DEFINITIVA LA QUE ESTABLEZCA LOS VALORES FINALES, DE ACUERDO AL PLANTEAMIENTO ESTRUCTURAL



Firmado digitalmente por
 USQUIANO RISCO Jesus
 Guimercindo FAU 20520711865
 hard
 Motivo: Doy V° B°

Profesional de la ALA que ha elaborado
 la ficha técnica referencial



Firmado digitalmente por
 BURGOS MORALES Luis
 Orlando FAU 20520711865
 hard
 Motivo: Doy V° B°



Firmado digitalmente por
 AGUILAR RIVERA Gloria
 Soledad FAU 20520711865
 hard
 Motivo: En señal de Conformidad



Firmado digitalmente por
 AGUIÑO GONZALES Cesar
 Augusto FAU 20520711865
 hard
 Motivo: Doy V° B°

Administrador de La
 Administración Local Del Agua



Análisis de precios unitarios Referencial de la Actividad

Presupuesto: LIMPIEZA Y DESCOLMATACIÓN PARA EL MANTENIMIENTO DE CAUCE DE LA QUEBRADA SAN SALVADOR, SECTOR SAN SALVADOR, DISTRITO DE HUAMACHUCO, PROVINCIA DE SANCHEZ CARRION, DEPARTAMENTO DE LA LIBERTAD.

Lugar: SECTOR SAN SALVADOR, DISTRITO DE HUAMACHUCO, PROVINCIA DE SANCHEZ CARRION, DEPARTAMENTO DE LA

Fecha : 7/11/2025

Partida **01.01** **CASETA DE GUARDIANIA Y/O ALMACEN**

Rendimiento **m2/DIA** **20.0000** **EQ. 20.0000** Costo unitario directo por : m2 **93.73**

Código	Descripción Recurso	Unidad	Cuadrilla	Cantidad	Precio \$/.	Parcial \$/.
Mano de Obra						
0101010003	OPERARIO	hh	1.0000	0.4000	28.46	11.38
0101010004	OFICIAL	hh	1.0000	0.4000	22.40	8.96
0101010005	PEON	hh	1.0000	0.4000	20.29	8.12
						28.46
Materiales						
02041200010005	CLAVOS PARA MADERA CON CABEZA D	kg		0.2500	7.25	1.81
0204180008	CALAMINA GALVANIZADA e=0.14 mm	m2		0.8000	9.60	7.68
0231010001	MADERA TORNILLO	p2		6.0000	7.00	42.00
02310500010007	TRIPLAY LUPUNA E= 6 mm	m2		0.7500	17.24	12.93
						64.42
Equipos						
0301010006	HERRAMIENTAS MANUALES	%mo		3.0000	28.46	0.85
						0.85

Partida **01.02** **CARTEL DE IDENTIFICACION DE ACTIVIDAD**

Rendimiento **und/DIA** **1.0000** **EQ. 1.0000** Costo unitario directo por : und **1,778.59**

Código	Descripción Recurso	Unidad	Cuadrilla	Cantidad	Precio \$/.	Parcial \$/.
Mano de Obra						
0101010003	OPERARIO	hh	1.0000	8.0000	28.46	227.68
0101010005	PEON	hh	2.0000	16.0000	20.29	324.64
						552.32
Materiales						
02041200010009	CLAVOS PARA MADERA CON CABEZA D	kg		2.0000	7.25	14.50
0207030001	HORMIGON	m3		0.4800	40.00	19.20
0213010001	CEMENTO PORTLAND TIPO I (42.5 kg)	bol		1.2000	30.00	36.00
0231010001	MADERA TORNILLO	p2		70.0000	7.00	490.00
02901500260004	GIGANTOGRAFIA SEGUN DISEÑO	und		1.0000	650.00	650.00
						1,209.70
Equipos						
0301010006	HERRAMIENTAS MANUALES	%mo		3.0000	552.32	16.57
						16.57



Partida	02.01		MOVILIZACIÓN Y DESMOVILIZACIÓN DE MAQUINARIAS Y EQUIPOS			
Rendimiento	glb/DIA	1.0000	EQ. 1.0000	Costo unitario directo por : glb		10,021.59
Código	Descripción Recurso	Unidad	Cuadrilla	Cantidad	Precio S/.	Parcial S/.
Mano de Obra						
0101010005	PEON	hh	6.0000	48.0000	20.29	973.92
						973.92
Equipos						
0301010006	HERRAMIENTAS MANUALES	%mo		3.0000	973.92	29.22
03012200010004	CAMION PLATAFORMA 4 x 6 300 HP 19	hm	0.7500	6.0000	452.00	2,712.00
0301220011	CAMION SEMI TRAYLER 6 x4 330 HP 35	hm	1.8750	15.0000	420.43	6,306.45
						9,047.67
Partida	02.03		RAMPAS DE ACCESO A LA ACTIVIDAD			
Rendimiento	m3/DIA	1,000.0000	EQ. 1,000.0000	Costo unitario directo por : m3		6.03
Código	Descripción Recurso	Unidad	Cuadrilla	Cantidad	Precio S/.	Parcial S/.
Mano de Obra						
0101010005	PEON	hh	1.0000	0.0080	20.29	0.16
0101010010	OFICIAL (CONTROLADOR)	hh	0.1000	0.0008	22.40	0.02
						0.18
Equipos						
0301010006	HERRAMIENTAS MANUALES	%mo		3.0000	0.18	0.01
0301800020002	TRACTOR DE ORUGAS DE 300-330 HP	hm	1.0000	0.0080	729.50	5.84
						5.85
Partida	02.04		TRAZO Y REPLANTEO			
Rendimiento	km/DIA	0.5000	EQ. 0.5000	Costo unitario directo por : km		1,881.02
Código	Descripción Recurso	Unidad	Cuadrilla	Cantidad	Precio S/.	Parcial S/.
Mano de Obra						
0101010003	OPERARIO	hh	0.1000	1.6000	28.46	45.54
0101010005	PEON	hh	0.5000	8.0000	20.29	162.32
0101030000	TOPOGRAFO	hh	1.0000	16.0000	29.42	470.72
01010300030003	AYUDANTE DE TOPOGRAFIA	hh	0.5000	8.0000	22.40	179.20
						857.78
Materiales						
02040300010043	FIERRO 3/8"	var		0.5000	22.30	11.15
0213010001	CEMENTO PORTLAND TIPO I (42.5 kg)	bol		3.6000	30.00	108.00
02130300010003	YESO BOLSA 25 kg	bol		3.0000	20.00	60.00
0231040001	ESTACAS DE MADERA	und		50.0000	4.65	232.50
0240020001	PINTURA ESMALTE	gal		0.3500	60.17	21.06
						432.71
Equipos						
0301000014	MIRAS	día	2.0000	4.0000	17.36	69.44
0301000015	JALONES	día	4.0000	8.0000	14.96	119.68
0301000022	ESTACION TOTAL	he	1.0000	16.0000	23.48	375.68
0301010006	HERRAMIENTAS MANUALES	%mo		3.0000	857.78	25.73
						590.53



Partida	02.05		CONTROL TOPOGRAFICO			
Rendimiento	km/DIA	0.2000	EQ. 0.2000	Costo unitario directo por : km		2,830.63
Código	Descripción Recurso	Unidad	Cuadrilla	Cantidad	Precio \$/.	Parcial \$/.
Mano de Obra						
0101010004	OFICIAL	hh	0.1000	4.0000	22.40	89.60
0101010005	PEON	hh	0.5000	20.0000	20.29	405.80
0101030000	TOPOGRAFO	hh	1.0000	40.0000	29.42	1,176.80
01010300030003	AYUDANTE DE TOPOGRAFIA	hh	0.2500	10.0000	22.40	224.00
						1,896.20
Materiales						
02130300010003	YESO BOLSA 25 kg	bol		3.0000	20.00	60.00
0231040001	ESTACAS DE MADERA	und		50.0000	4.65	232.50
0240020001	PINTURA ESMALTE	gal		0.2500	60.17	15.04
						307.54
Equipos						
0301000023	NIVEL TOPOGRAFICO	hm	1.0000	40.0000	14.25	570.00
0301010006	HERRAMIENTAS MANUALES	%mo		3.0000	1,896.20	56.89
						626.89

Partida	02.06		DESVIO DE CAUCE DE RIO			
Rendimiento	m/DIA	320.0000	EQ. 320.0000	Costo unitario directo por : m		20.30
Código	Descripción Recurso	Unidad	Cuadrilla	Cantidad	Precio \$/.	Parcial \$/.
Mano de Obra						
0101010003	OPERARIO	hh	1.0000	0.0250	28.46	0.71
0101010004	OFICIAL	hh	0.5000	0.0125	22.40	0.28
0101010005	PEON	hh	2.0000	0.0500	20.29	1.01
						2.00
Equipos						
0301010006	HERRAMIENTAS MANUALES	%mo		3.0000	2.00	0.06
03011800020002	TRACTOR DE ORUGAS DE 300-330 HP	hm	1.0000	0.0250	729.50	18.24
						18.30

Partida	03.01		LIMPIEZA Y DESCOLMATACIÓN DE CAUCE DE RIO			
Rendimiento	m3/DIA	850.0000	EQ. 850.0000	Costo unitario directo por : m3		7.33
Código	Descripción Recurso	Unidad	Cuadrilla	Cantidad	Precio \$/.	Parcial \$/.
Mano de Obra						
0101010003	OPERARIO	hh	1.0000	0.0094	28.46	0.27
0101010005	PEON	hh	1.0000	0.0094	20.29	0.19
						0.46
Equipos						
0301010006	HERRAMIENTAS MANUALES	%mo		3.0000	0.46	0.01
03011800020002	TRACTOR DE ORUGAS DE 300-330 HP	hm	1.0000	0.0094	729.50	6.86
						6.87



PERÚ

Ministerio
de Desarrollo Agrario
y Riego



Partida	03.05		ELIMINACION DE MATERIAL EXCEDENTE			
Rendimiento	m3/DIA	1,200.0000	EQ. 1,200.0000	Costo unitario directo por : m3		14.49
Código	Descripción Recurso	Unidad	Cuadrilla	Cantidad	Precio S/.	Parcial S/.
Mano de Obra						
0101010005	PEON	hh	1.0000	0.0067	20.29	0.14
0101010010	OFICIAL (CONTROLADOR)	hh	0.1000	0.0007	22.40	0.02
						0.16
Equipos						
03011600010005	CARGADOR SOBRE LLANTAS DE 200 - 2 hm		1.0000	0.0067	399.70	2.68
0301220010	CAMION VOLQUETE 6 x 4 330HP15 M3	hm	4.0000	0.0267	436.20	11.65
						14.33

NOTA: LOS ANALISIS DE COSTOS UNITARIOS SON REFERENCIALES, DEBIENDO SER LA FICHA TECNICA DEFINITIVA LA QUE DETERMINE LOS COSTOS UNITARIOS FINALES



Profesional de la ALA que ha elaborado
la ficha técnica referencial

Firmado digitalmente por
USQUIANO RISCO Jesus
Guercindo FAU 20520711865
hard
Motivo: Doy V° B°



Firmado digitalmente por
BURGOS MORALES Luis
Orlando FAU 20520711865
hard
Motivo: Doy V° B°



Firmado
digitalmente
por AGUILAR
RIVERA Gloria
Soledad FAU
20520711865
hard
Motivo: En
señal de
Conformidad



Administrador de La
Administración Local Del Agua

Firmado
digitalmente por
AGUIÑO
GONZALES Cesar
Augusto FAU
20520711865 hard
Motivo: Doy V° B°

Precios y cantidades de recursos requeridos por tipo

Presupuesto: LIMPIEZA Y DESCOLMATACIÓN PARA EL MANTENIMIENTO DE CAUCE DE LA QUEBRADA SAN SALVADOR, SECTOR SAN SALVADOR, DISTRITO DE HUAMACHUCO, PROVINCIA DE SANCHEZ CARRION, DEPARTAMENTO DE LA LIBERTAD.

Lugar: SECTOR SAN SALVADOR, DISTRITO DE HUAMACHUCO, PROVINCIA DE SANCHEZ CARRION, DEPARTAMENTO DE LA LIBERTAD
Fecha : 7/11/2025

Código	Recurso	Unidad	Cantidad	Precio S/.	Parcial S/.
MANO DE OBRA					
0101010003	OPERARIO	hh	48.1838	28.46	1,371.31
0101010004	OFICIAL	hh	12.0800	22.40	270.59
0101010005	PEON	hh	203.6121	20.29	4,131.29
0101010010	OFICIAL (CONTROLADOR)	hh	3.0116	22.40	67.46
0101030000	TOPOGRAFO	hh	43.1200	29.42	1,268.59
01010300030003	AYUDANTE DE TOPOGRAFIA	hh	13.8600	22.40	310.46
					7,419.70
MATERIALES					
02040300010043	FIERRO 3/8"	var	0.3850	22.30	8.59
02041200010005	CLAVOS PARA MADERA CON CABEZA DE 3"	kg	5.0000	7.25	36.25
02041200010009	CLAVOS PARA MADERA CON CABEZA DE 2" A 4"	kg	2.0000	7.25	14.50
0204180008	CALAMINA GALVANIZADA e=0.14 mm	m2	16.0000	9.60	153.60
0207030001	HORMIGON	m3	0.4800	40.00	19.20
0213010001	CEMENTO PORTLAND TIPO I (42.5 kg)	bol	3.9720	30.00	119.16
02130300010003	YESO BOLSA 25 kg	bol	4.6200	20.00	92.40
0231010001	MADERA TORNILLO	p2	190.0000	7.00	1,330.00
0231040001	ESTACAS DE MADERA	und	77.0022	4.65	358.06
02310500010007	TRIPLAY LUPUNA E= 6 mm	m2	15.0000	17.24	258.60
0240020001	PINTURA ESMALTE	gal	0.4620	60.17	27.80
02901500260004	GIGANTOGRAFIA SEGUN DISEÑO	und	1.0000	650.00	650.00
					3,068.16
EQUIPOS					
0301000014	MIRAS	día	3.0800	17.36	53.47
0301000015	JALONES	día	6.1600	14.96	92.15
0301000022	ESTACION TOTAL	he	12.3200	23.48	289.27
0301000023	NIVEL TOPOGRAFICO	hm	30.8000	14.25	438.90
0301010006	HERRAMIENTAS MANUALES	%mo			262.52
03011600010005	CARGADOR SOBRE LLANTAS DE 200 - 250 HP 4. yd3	hm	22.6996	399.70	9,073.03
03011700010007	EXCAVADORA SOBRE ORUGAS 170 - 250 HP 1	hm	0.0000	525.13	0.00
03011800020002	TRACTOR DE ORUGAS DE 300-330 HP	hm	37.3520	729.50	27,248.28
03012200010004	CAMION PLATAFORMA 4 x 6 300 HP 19 tn	hm	12.0000	452.00	5,424.00
0301220010	CAMION VOLQUETE 6 x 4 330HP15 M3	hm	90.4596	436.20	39,458.48
0301220011	CAMION SEMI TRAYLER 6 x4 330 HP 35 TN	hm	30.0000	420.43	12,612.90
					94,953.00
Total				S/.	105,440.86

C R O N O G R A M A

Presupuesto: LIMPIEZA Y DESCOLMATACIÓN PARA EL MANTENIMIENTO DE CAUCE DE LA QUEBRADA SAN SALVADOR, SECTOR SAN SALVADOR, DISTRITO DE HUAMACHUCO, PROVINCIA DE SANCHEZ CARRION, DEPARTAMENTO DE LA LIBERTAD.

Lugar: SECTOR SAN SALVADOR, DISTRITO DE HUAMACHUCO, PROVINCIA DE SANCHEZ CARRION, DEPARTAMENTO DE LA LIBERTAD.

Fecha: 7/11/2025

ITEM	ACTIVIDAD	UNID.	DÍAS	PLAZO DE EJECUCION (DÍAS)			
				MES 01			
				I	II	III	IV
1.00	LIMPIEZA Y DESCOLMATACIÓN (L=770.00 m)						
01.01	OBRAS PROVISIONALES						
1.01	CARTEL DE IDENTIFICACION DE LA ACTIVIDAD 3.60 x 4.80 m	und	1.00				
1.02	CASETA DE GUARDIANIA Y/O ALMACEN	m2	2.00				
2.00	OBRAS PRELIMINARES						
2.01	MOVILIZACION Y DESMOVILIZACION DE EQUIPOS Y MAQUINARIA	vje	2.00				
2.02	RAMPAS DE ACCESO A LA ACTIVIDAD	m3	1.00				
2.03	TRAZO Y REPLANTEO	km	2.00				
2.04	CONTROL TOPOGRAFICO	km	4.00				
2.05	DESVIO DEL RIO	m	1.00				
3.00	MOVIMIENTO DE TIERRAS						
3.01	LIMPIEZA Y DESCOLMATACION DE CAUCE DE RIO	m3	4.00				
3.02	ELIMINACION DE MATERIAL EXCEDENTE	m3	3.00				

Firmado digitalmente por
USQUIANO RISCO JESUS
Dado en Lima, Perú, el 07 de
Noviembre de 2025.
Módulo: Doy V° B°

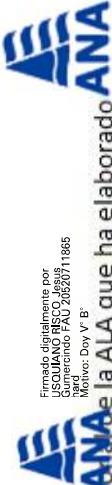

Firmado digitalmente por
OSCAR AGUILAR
Dado en Lima, Perú, el 07 de
Noviembre de 2025.
Módulo: Doy V° B°



Firmado
digitalmente por
GONZALES Cesar
Dado en Lima, Perú, el 07 de
Noviembre de 2025.
Módulo: Doy V° B°





PERÚ

Ministerio
de Desarrollo Agrario
y Riego



Autoridad Nacional del Agua

CRONOGRAMA DE ACTIVIDADES PARA EL CUMPLIMIENTO DE OBRA

PRESUPUESTO

LIMPIEZA Y DESCOLMATACIÓN PARA EL MANTENIMIENTO DE CAUCE DE LA QUEBRADA SAN SALVADOR, SECTOR SAN SALVADOR, DISTRITO DE HUAMACHUCO, PROVINCIA DE SANCHEZ CARRION, DEPARTAMENTO DE LA LIBERTAD.

LUGAR

SECTOR SAN SALVADOR, DISTRITO DE HUAMACHUCO, PROVINCIA DE SANCHEZ CARRION, DEPARTAMENTO DE LA LIBERTAD.

FECHA

7/11/2025

ITEM	ACTIVIDAD	MES 01				MES 02			
		I	II	III	IV	I	II	III	IV
01.01	FORMULACION DE FICHA TECNICA								
01.02	CONTRATACION								
01.03	EJECUCION								
01.04	SUPERVISIÓN								
01.05	SEGUIMIENTO								
01.06	LIQUIDACION								

Firmado digitalmente por
USQUANGO RISCO JESSA
Motivo: Day V B

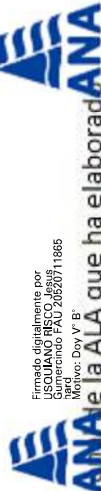

Firmado digitalmente por
Orlando FAU 20620711865
Motivo: Day V B



Firmado digitalmente por
RIVERA Gloria
Motivo: En
Conformidad

Firmado digitalmente por
GONZALES Cesar
Motivo: Day V B



Administrador de La
Administración Local Del Agua